FOR RENT

賃料	管理費等
350,000円	20,000円

防犯カメラ 耐震構造 外壁タイル張り 閑静な住宅街 内装リフォーム済 高層階 ２Ｆ以上 オートロック セキュリティ有り 玄関ホール 振り分け 角住戸 陽当たり良好 眺望良好 通風良好

【外観】

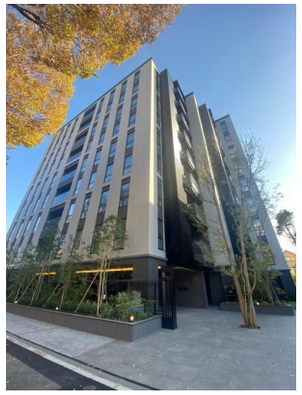

【間取り図】

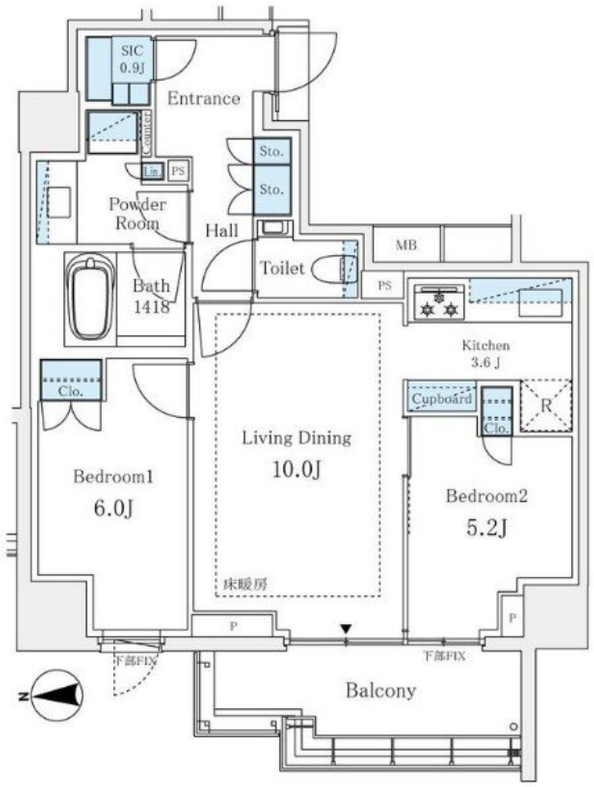

間取り	2LDK		
敷金	1ヶ月	礼金	1ヶ月
敷引／償却金	- -	保証金	-
物件種別	マンション		
建物名・部屋番号			
物件所在地	東京都渋谷区大山町		
交通	小田急線　代々木上原駅　徒歩8分 小田急線　東北沢駅　徒歩5分		
間取詳細	LDK(13.6畳) 洋室(5.2畳) 洋室(6畳)		
構造･規模	鉄筋コンクリート 9階建 3階		
専有面積	60.1㎡	向き	西
築年月	2023年9月	契約期間	定期借家契約 3年
損害保険	有	入居時期	相談
駐車場	近隣駐車場 55000円/月～		
設備	エレベーター ２４時間ゴミ出し可 敷地内ゴミ置き場 宅配ＢＯＸ システムキッチン ガスコンロ設置済		
その他費用			
入居諸条件	ペット相談 二人可 法人可		
保証会社	必須　初回：総賃料60%		
備考			

※図面と現況が異なる場合は現況が優先となります。

※間取りの「S」はサービスルーム(納戸)です。

情報更新日2025年7月11日

No.0000015719

お問合せ先

東京都知事（4）第86093号
(社)全日本不動産協会

株式会社ウィンズ 笹塚店

東京都渋谷区笹塚２丁目11-5
TEL:03-5354-7988　FAX:03-5354-7987
E-mail : hata@chintai-wins.com
URL : http://chintai-wins.com/sasazuka/

←携帯サイトから物件詳細を閲覧できます！

取引態様	手数料負担の割合	貸主		借主	
仲介元付（一般）	手数料配分の割合	元付		客付	

不動産コード：2103181　物件管理コード：112616190471000013657８

※取引条件の有効期限は情報更新日より30日間となります。